



DKW
CARAVANS

CARAVANS & KAMPEREN



WEGENWERKEN BIJ DKW JE MOET OMRIJDEN !

Beste bezoeker, beste klant,

Vanaf november 2021 (tot nader bericht) zijn ingrijpende wegenwerken in de Roeselarestraat in Wevelgem gestart. Dit ten voordele van de fietsveiligheid in de straat. En dat juichen we alleen maar toe.

Helaas treft dit de gebruikelijke aanrijroute naar DKW. Tijdelijk is DKW niet te bereiken vanaf het centrum van Wevelgem. Maar wel bereikbaar via het centrum van Moorsele. Ook met de caravan!

Onderstaande routebeschrijving navigeert u naar de Warandestraat in Moorsele om verder over de brug over de A19, de bedrijfsterreinen van DKW te bereiken in de Roeselarestraat in Wevelgem. Net voor de wegenwerken, kant Moorsele, bereikt u de terreinen van DKW.

Voor wie dus op GPS naar DKW navigeert is het belangrijk om de correcte route in te stellen via onderstaande routebeschrijving. Dit doet u best vanaf uw vertrek thuis en niet onderweg.

Volg geen andere afwijkende route dan vermeld. Zeker niet met de caravan aan de auto. Volgt u of zoekt u een kortere afwijkende route? Dan hebt u 100% kans dat u zich vast zal rijden omwille van bruggen met een beperking in doorrijhoogte van 2m60. Of u komt in een éénrichtingsverkeer terecht van de lokale wegomleiding die u niet naar onze terreinen omleidt !

NIET bereikbaar via
de Roeselarestraat in
Wevelgem !!!

WEL bereikbaar via
de Warandestraat in
Moorsele !!!

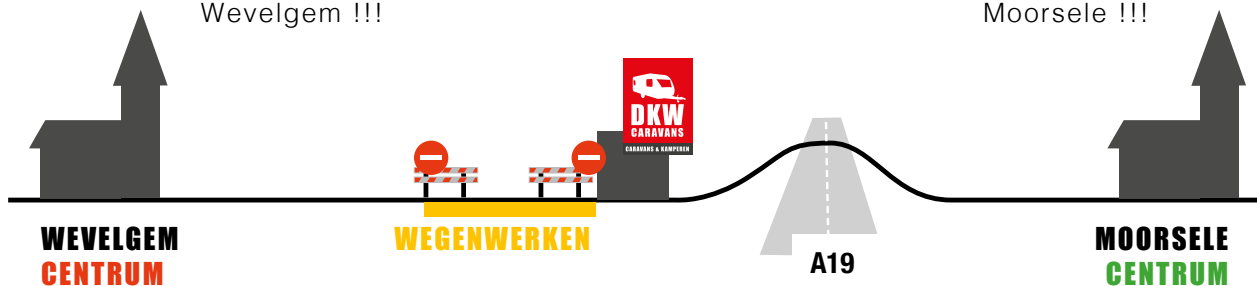

Lode de boningestraat -> Roeselarestraat 

DKW <- Warandestraat <- Moorsele <- A19/R8/E17/E403

STAP 1 VANAF DE SNELWEGEN

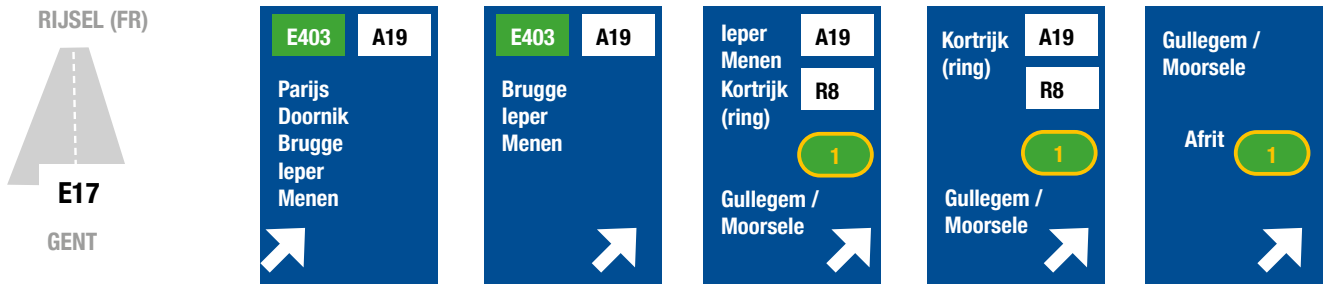

>>> Reist u via de E17 Gent-Rijsel ? Via de wisselaar E17-E403 in Aalbeke, tussen de grens met Frankrijk en Kortrijk, navigeert u van de E17 naar de E403 Brugge. Neem op de E403 **niet** afrit Wevelgem, zoals normaal een GPS zou aangeven, maar rijd de tunnel door en volg de afrit richting A19 Ieper / R8 Kortrijk / Afrit 1 Gullegem-Moorsele. Neem Afrit 1 Gullegem-Moorsele. **Ga dan naar STAP 2**

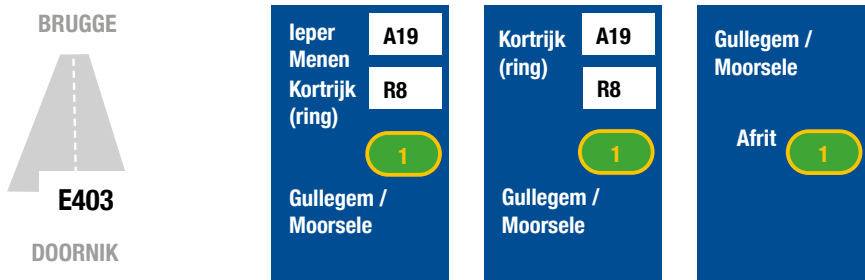

>>> Reist u via de E403 van Brugge - Doornik, dan navigeert u van de E403 naar de A19 Ieper/ R8 Kortrijk. Neem Afrit 1 Gullegem-Moorsele. **Ga dan naar STAP 2**



>>> Reist u via de A19 van Ieper - Kortrijk, dan neemt u Afrit 1 Gullegem - Moorsele. Deze afrit 1 neemt u **net voor** de aansluiting A19 naar R8 Kortrijk in Moorsele. **Ga dan naar STAP 2**

STAP 2

VANAF DE AFRIT 1 GULLEGEM/MOORSELE

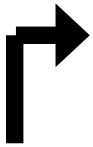

Op einde van afrit 1, rechtsaf in de Gullegemstraat naar de verkeerslichten op de brug.

>>> Eenmaal bij de Afrit 1 Gullegem/Moorsele slaat u rechtsaf in de Gullegemstraat naar de verkeerslichten op de brug over de A19.



Aan de lichten, linksaf naar de rijksweg N343, richting industriezone Gullegem/Moorsele

Aan de verkeerslichten linksaf naar de Rijksweg N343 richting industrieterrein Gullegem-Moorsele.

Een lange weg van circa 1 à 2 km rechtdoor om dan net voor het bedrijf Delta Light (een hoog zwart gevelfd bedrijfsgebouw) de afslag rechts te nemen naar de Hondschotestraat. Dan vervolgens scherp rechtsaf om via de Rozenstraat naar het centrum van Moorsele te rijden.



Op de Rijksweg N343 circa 1 à 2 km rechtdoor tot aan bedrijf 'Delta Light'.

U rijdt rechtdoor in de Rozenstraat over de brug over de E403 om in het verlengde van de Rozenstraat rechtdoor de Secretaris Vanmarckelaan in te rijden richting centrum Moorsele. U rijdt aan uw rechterkant het tankstation 'Gabriëls' voorbij **in zone 30**. Dan is het nog circa 30m tot aan het kruispunt waar u linksaf in de Warandestraat gaat. Hiervoor negeert u de verbodstekens, want nu bent u plaatselijk verkeer.



Net voor het bedrijfsgebouw Delta Light, rechtsaf naar de Hondschotestraat.

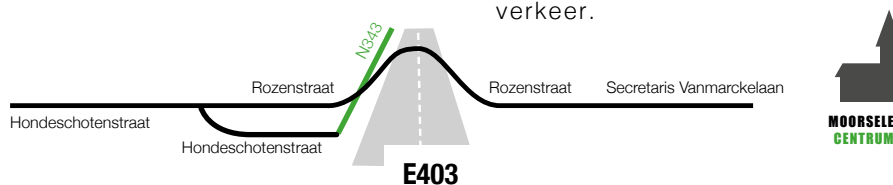

Op einde van deze korte weg, nogmaals rechtsaf de Rozenstraat in.

De wegenwerkenborden voorbij aan het begin van de Warandestraat. Vervolgens rijdt rechtdoor.



De Rozenstraat rechtdoor. Over de brug om vervolgens de Secretaris Vanmarckelaan in te rijden. Altijd maar rechtdoor.

Eerste kruispunt in de Warandestraat op een verkeersplateau nog steeds rechtdoor. Negeer de borden en volg aanduiding rechtdoor 'DKW bereikbaar'. Tot over de brug van de A19. Om dan net voor de werken in de Roeselarestreet de terreinen van DKW te bereiken.



Het grote kruispunt voorbij het tankstation 'Gabriëls', linksaf naar de Warandestraat. Het bord van de wegenwerken kunt u voorbijrijden. (zie bord 'DKW bereikbaar'). **Niet richting Wevelgem volgen !!!**

Bent u verloren gereden?
Bel dan +32 (0)56 40 16 20.



In de Warandestraat altijd maar rechtdoor. U rijdt over de brug van de A19 om net voorbij de brug de afslag naar DKW te vinden. U bent er.

Adres DKW : Roeselarestreet 415 in Wevelgem

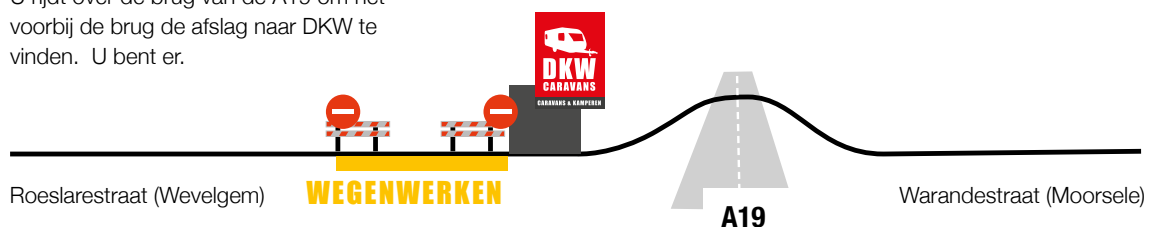

NAAR DE TECHNISCHE KEURING VANAF DKW

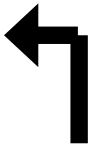

Linksaf naar de brug over de E403 vanaf de terreinen DKW.



Altijd maar rechtdoor in de Warandestraat tot einde van deze straat.



Op het kruispunt aan het einde van de Warandestraat rechtsaf in de Secretaris Vanmarckelaan. U rijdt rechtdoor tot juist voorbij de brug over de E403.



Net voorbij de brug, nu scherp linksaf de Hondschotestraat in.

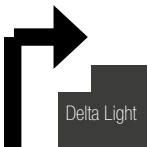

Rechtsaf bij het bedrijfsgebouw Delta Light, naar de Muizelstraat richting industrieterreinen Gullegem/ Moorsele.



Aan het eerste rondpunt, eerste afslag naar rechts de Drieslaan in.

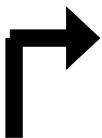

Eerste straat rechtsaf de Noordstraat in. U vindt het technisch keuringsstation KM aan uw rechterkant.

Adres :
Autokeuring KM
Noordstraat 3A
8560 Gullegem
(Met caravan = lijn 4)

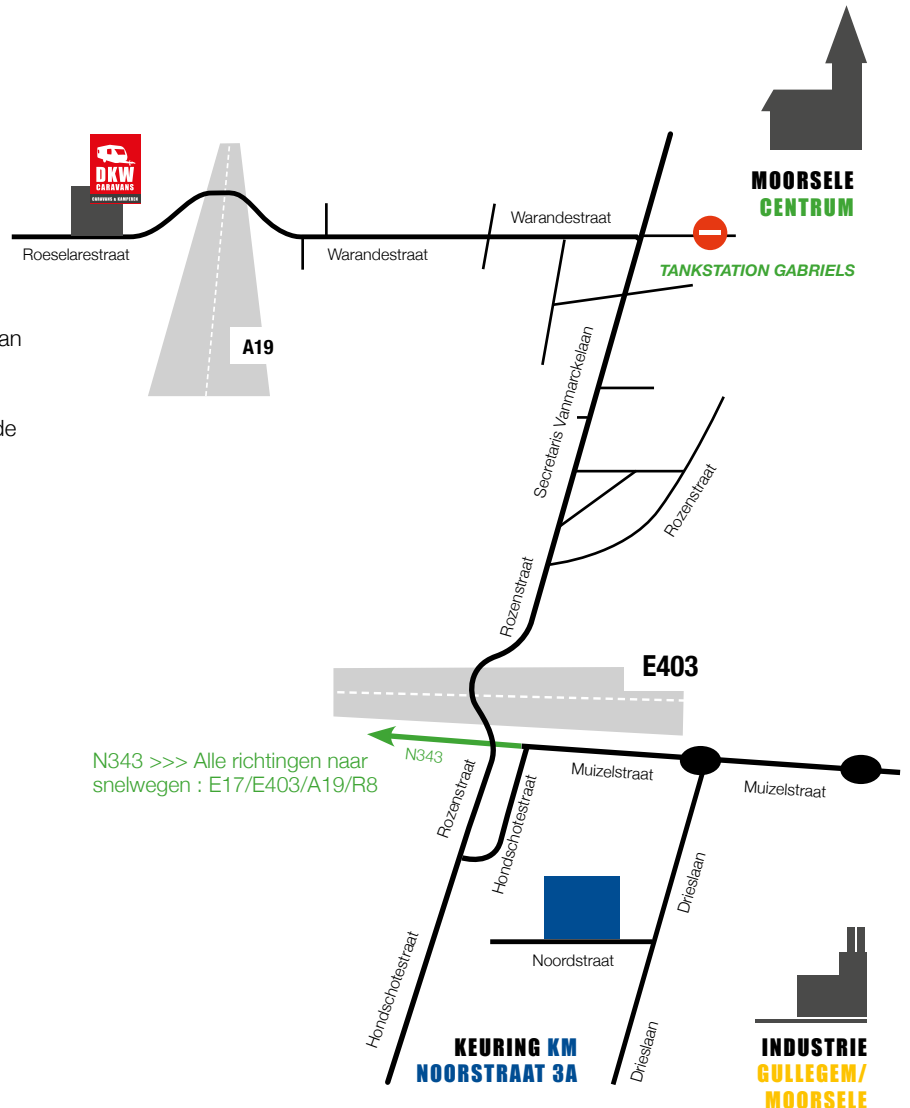

Ontdek de boeiende wereld van caravans & kamperen.

Adres Roeselarestraat 415 - 8560 Wevelgem
Tel +32 (0)56 40 16 20 BE 0457 358 067
Email info@dkwcaravans.be Web www.dkwcaravans.be



**3000 M² KAMPEERPLEZIER!
OPEN OP ZONDAG!**